AUTOBEDRIJF KOOP DOORTEN
Industrieweg 68 - Hoogeveen,
0528 - 26 74 25
WWW.KOOPDOORTEN.NL
MITSUBISHI MOTORS

# Weidenieuws november 2024

alterview
Dé WordPress specialist
Websites, webshops en onderhoud
alterview.nl
06-43 128 772

bruna
• Boeken • Tijdschriften • Wenskaarten • Kantoorartikelen • Cartridges •
De Weide 19, 7908 AB Hoogeveen
Tel. 0528-240168

Offerein
Altijd van de partij
De Weide 28 - HOOGEVEEN
Nije Nering 50 - HOOGEVEEN
Tel.: 0528 - 246 210
nfo@ahofferein.nl

Eten, drinken & genieten
PAVILJOEN NIJSTAD
Koedijk 8 - 7908 TA Hoogeveen - info@paviljoennijstad.nl
PAVILJOEN NIJSTAD

Vishandel
DE LEKKERBEK
TEL. 0617176672
De Nije Nering op dinsdag, woensdag en zaterdag
Winkelcentrum de Weide op donderdag
Winkelcentrum de Grote Beer op vrijdag

20% korting op: tassenreparaties - sleutels - schoenenreparaties en kledingreparaties
Kleermakerij
BOS
De Nije Nering 62
Hoogeveen
Tel. 0528-266642
www.kleermakerijbos.nl
nu ook: STOMERIJ

DE FIETSENMAN
stadsfietsen • elektrische fietsen
racefietsen • mountainbikes
De Vos van Steenwijklaan 11a
7902NN Hoogeveen
tel. : 0528 201144

Je huis verkopen en hypotheek regelen in één!
JUIST met JIP
Loop gerust eens bij ons binnen
De Weide 2, 7908 AB Hoogeveen
085 065 69 59
085 303 58 92
JIP makelaars
juist hypotheken
jipmakelaars.nl - juisthypotheken.nl

Scan en bestel
"Lekker Thais eten"
Afhalen en Bezorgen
Mama miauw
0528-303010

HOOKEDONWALLS
bart koster
SCHILDERSBEDRIJF & SCHILDERSWINKEL
VERF • KLEUR ADVIES • WANDBEKLEDING • VLOERBEDEKKING • RAAMBEKLEDING
Laat u inspireren in onze winkel!
• Nobelstraat 11, 7903 BH Hoogeveen •

*kasten op maat
*gordijnen *vloerbedekking
*PVC vloeren *raamdecoratie
*laminaat vloeren
*Cozy Homes meubelen
COLORS @ HOME
WOONIDEE
woon- en projectstoffering
Kuik
Industrieweg 11 7903 AH Hoogeveen Telefoon (0528) 26 53 47 woonideekuik@colorsathome.nl

DD sport
Textiel Drukkerij
T: 0528 - 34 12 13 / Industrieweg 76 / Hoogeveen
dd-sport.nl

# COLOFON

**Informatie- en mededelingenblad**
van Wijkvereniging De Weide.
50e jaargang, nummer 8
Verschijnt 9 keer per jaar

**Adres wijkgebouw**
De Weideblik
De Ploeger 10
7908 LL Hoogeveen
**Tel. 0528-269372**

**Informatie over lidmaatschap en contributies vindt u op pagina 28**

**Rekeningnummers:**
NL47 INGB 0003 736 293
NL07 RABO 0329 077 279
NL05 INGB 0676 963 706
t.n.v. Wijkvereniging De Weide

**Voorzitter:**
Hein Akerboom

**Website:**
www.wijkverenigingdeweide.nl

**Facebook:**
www.facebook.com/wijkver.deweide

**E-mailadres:**
info@wijkverenigingdeweide.nl

**Ledenadministratie:**
ledenadministratie@
wijkverenigingdeweide.nl

**Adverteren:**
Arend Smit, tel. 0528 269230
adverteren@wijkverenigingdeweide.nl

**Redactie Weidenieuws:**
Ina Brinkman
redactie@wijkverenigingdeweide.nl

**Foto's en plaatjes:**
Foto's: vrijwilligers wijkvereniging,
Hoogeveen Regio
Coverfoto: Freepik
Wandeltocht: Johannes Hooghiem
Pijlen wandeltocht:
Annelies Bos v.d. Kamp
Kerstman: Pixabay
Oliebollenkraam: oliebollenonline.nl

**Drukkerij:**
WILCO

**Oplage:**
5600 stuks

**Inleveren kopij december krantje vóór 7 november**

# INHOUD

Van de voorzitter 4
Vervolg van de voorzitter 6
In memoriam Berend Bakker 6
Wat is Reflextherapie 8
Verslag Herfst Weidebliktocht 10
Yoga met Cisca 12
Foto's opendag 12
Bingo en foto's bingo winnaars 14
Start jeugdclubs 2024 14
Smederijen: Meedoen, kletscontact AZC 15
Smederijen: Nieuwe bestuursleden gezocht 16
Smederijen: Winterfair 2024 16
Boeken-, Platen-, CD- en DVD markt 18
Elbe 19
Verslag Herfstknutselmiddag 20
Bezoek Sinterklaas 22
Vaste activiteiten: Klaverjassen, Biljarten 23
Verslag workshop Needleturn, Appliqueren 24
Kunst in de Herberg 25
Kerstklaverjas-toernooi 25
Handwerkcafé 26
Oliebollen en kniepertjes 26
Ledenmadministratie 26
Adverteren doe je in Weidenieuws 27
Vaste activiteiten schema 28
Aanmeldformulier lidmaatschap 28
Samenstelling bestuur 30
Sleutelfiguren 30
Contactpersonen activiteiten 30
Contactpersonen jeugdclubs 30

Wijkvereniging
'de Weide'
Hoogeveen

## Geplande activiteiten

| | |
|---|---|
| 11 december | Kerstknutselmiddag voor kinderen |
| 14 december | Bingo |
| 17 december | Kerstklaverjas-toernooi |
| 30 december | Oliebollen- en kniepertjes verkoop |
| 30 december | Oliebollen Bingo |

# BUITEN (BE)LEVEN

**Al jaren lang uw;**

**Hengelsport & Outdoor specialist**

**in zuid Drenthe!**

**Nieuw Adres; Schutstraat 72, 7901 EG Hoogeveen**

**0528-262834 winkel@buitenbeleven.nu**

Buning Finance

www.buningfinance.nl

a de Jonge fietsen en bromfietsen NOORDSCHESCHUT

Alle bekende A merken
Haal en breng service
E-bike Specialist
Werkt met alle fietsprojecten

De Jonge 2 Wielers, Molenweg 57. 7914 RS Noordscheschut.
www.dejonge2wielers.nl info@dejonge2wielers.nl

BOUWBEDRIJF

J.KOSTER B.V.

NIEUWBOUW VERBOUW ONDERHOUD RENOVATIE

HOOGEVEEN T. 0528 - 264 143

SINDS 1958

Health Coaching Hoogeveen

VoetreflexPlus massage
Oor acupunctuur * Coaching

06-22 91 85 00 / info@healthcoachinghoogeveen.nl
healthcoachinghoogeveen.nl

# Van de Voorzitter

Beste wijkbewoners,

Het is weer begin oktober en terugkijkend op de start van het nieuwe seizoen heb ik het gevoel dat het weer drukker was dan de vorige seizoen start en als ik vooruitkijk zie ik dat de komende maanden ook bol staan van extra activiteiten naast de wekelijkse activiteiten die er altijd zijn. Zo is er vanaf september tot eind december vrijwel elk weekend wat te doen in het wijkgebouw.
Even een terugblik over de afgelopen periode. In september zijn alle vaste activiteiten weer opgestart. In de vorige wijkkrant heeft u al het verslag kunnen lezen van het vrijwilligersreisje waar we op 6 september het seizoen mee zijn gestart. Op 14 september was er een druk bezochte jubileum bingo. Op 21 september was er een open dag ter gelegenheid van het 50-jarig bestaan van de vereniging. De opkomst had wat mij betreft wat hoger mogen zijn. Het mooie weer zal daar zeker debet aan zijn geweest. Maar aan het eind van de dag was er toch een positieve balans met 5 nieuwe leden, nieuwe leden bij kaarten en sjoelen en voldoende belangstelling om een handwerkcafé op te starten. Op woensdag 25 september was er een workshop voor de jeugd en daar hebben 26 kinderen een heel mooi herfststukje gemaakt. Op zaterdag 28 september was er de herfst Weidebliktocht. De laatste paar jaren zagen we een teruglopend aantal wandelaars en daarom is deze wandeltocht wat later in de maand geprogrammeerd. Dat bleek een goede keuze want er waren nu ca. 250 wandelaars en dat is heel wat meer dan in 2023.
Op 3 oktober hadden de gezamenlijke quiltgroepen in het kader van het 50-jarig jubileum een workshop met een feestelijke lunch.

Op 5 oktober was de première van het toneelstuk “Van kwaad tot erger” gespeeld door theatergroep het Masker. De zaal was volledig uitverkocht en dat is goed nieuws voor onze penningmeester want dan spelen we quite.
Toen ik de sombere poster zag heb ik mij bezorgd afgevraagd of er ook nog wel gelachen werd in het stuk. Ik kan u vertellen dat dit inderdaad het geval was. Bij de opening ging het zogenaamd al mis omdat de regisseur in het donker op het toneel stond te kuchen en de mensen van de techniek dit zogenaamd niet in de gaten hadden. Uiteindelijk ging de verkeerde spot aan. De regisseur vertelde dat na jaren van blijspelen de groep klaar was voor het grotere werk en er zou een groots en meeslepend drama worden gespeeld. U snapt het al, alle goede wil ten spijt, maar dat is niet gelukt. Van het begin tot het einde ging er heel veel perfect getimed mis. De onweersbui die niet wilde komen en in plaats daarvan klonk het geluid van de bel. Het portret van de overleden vader dat zou worden opgehangen maar dat lukte niet omdat de spijker ontbrak, de voordeur die niet open ging omdat een speler de deurklink uit de deur had getrokken. Iemand die midden in het tweede bedrijf opkwam en een tekst oplepelde die volgens de boze regisseuse pas in het derde bedrijf hoorde. En ik kan zo nog een tijdje doorgaan, ik vind het een geweldig stuk met een goede casting. Ik raad iedereen aan om op de site van het Masker naar de overige speeldata te kijken en een kaartje te kopen.

Op woensdagmiddag 8 oktober is er een nieuwe groep enthousiaste handwerk liefhebbers gestart met het “handwerkcafé". Fijn dat er weer een nieuwe creatieve groep is bij gekomen. Op blz. 26 leest u hier meer over.

En nu wat over de komende maand november. Wij beginnen met een feestavond voor de actieve leden. Daarna is er weer een grote bingo op zaterdag 9 november. Op 15,16 en 17 november staat de grote boeken-, platen-, CD- en DVD beurs op het programma en op 23 november wordt in het wijkgebouw het Sinterklaasfeest gevierd. U ziet het is weer een vol programma.

## ZORG VOOR UW WELZIJN

**PREVI-YOGA**

Vanuit de gezondheidszorg wekelijks oefenen in:
- Bewegen (rek- en strekoefeningen)
- Goed ademen - concentreren - ontspannen
- Souplesse-opbouw en handhaving

| | | |
|---|---|---|
| Maandagavond: | Assen | |
| Dinsdagmiddag: | Westerbork | 13.30 uur |
| Dinsdagmiddag: | Grolloo | 15.30 uur |
| Donderdagmiddag: | Hoogeveen | |
| Vrijdagmiddag: | Emmen | |

Docent: Ria Ferment
Informatie en aanmelding: 0593-331318

Tevens individuele begeleiding. Mede cursussen voor gehandicapten o.a. blinden en slechtzienden alsook bedrijfscurssussen en/of Relax Events.

Stervensbegeleiding en rouwverwerking Zangeres Ria Ferment zingt en/of spreekt bij uitvaarten, herdenkingen en bijeenkomsten.


kloezen servicedienst

REPARATIE VAN ALLE MERKEN HUISHOUDELIJKE APPARATEN

WWW.KLOEZENSERVICEDIENST.NL
INFO@KLOEZENSERVICEDIENST.NL

Stephensonstraat 23, 7903 AS Hoogeveen
Telefoon 262036

assurantiekantoor LICHTENDONK
Persoonlijk in advies

ASSURANTIEBEMIDDELING
ADVIES BIJ HYPOTHEKEN
FINANCIËLE DIENSTVERLENING
PENSIOENVOORZIENINGEN

lid van Adfiz

De Vos van Steenwijklaan 45 ~ 7902 NN Hoogeveen
Telefoon 0528-220025 ~ Fax 0528-278099
info@lichtendonk.nl ~ www.lichtendonk.nl

Wensink
CITROËN
aangenaam

www.eikelenboom-rijopleiding.nl
Een geslaagde keuze!

Eikelenboom Rijopleiding

Erkend Rij-instructeur Autisme en ADHD
ook les in automaat

Einsteinlaan 37
7904 EA Hoogeveen
T. 0528-350524
M. 06-46331520

FJODOR POORT
Arts en Acupuncturist aangesloten bij de NVA.
Kan u goed ondersteunen bij: vermoeidheid
hooikoorts
hoofdpijn
en vele andere indicaties.
www.fjodorpoort.nl
Tel: 06-16594272

PEARLE OPTICIENS HOOGEVEEN
WENST U VEEL KIJKPLEZIER
PEARLE OPTICIENS
Hoofdstraat 196 Hoogeveen
Tel. (0528) 27 49 49

## Van de Voorzitter (vervolg)

Tenslotte nog een paar zaken.
Wij zijn bezig met de vervanging van de koffiezetmachine. Dat is een heel gepuzzel, want we kijken niet alleen naar kostprijs per kopje op basis van afschrijving en prijs van de koffie, maar ook naar de bedienbaarheid en de beschikbaarheid van tijdige service en de snelheid van levering van de ingrediënten en we testen de smaak van de koffie. Maar dat laatste is lastig want wat de één lekker vindt, is voor de ander niet te pruimen. Maar goed binnenkort valt de beslissing.

Mijn laatste stukje tekst gaat over de vrijwilligers. Onze vereniging heeft een groot aantal vrijwilligers, maar met al die activiteiten en toenemende drukte zijn we op zoek naar uitbreiding op vele fronten. Ik ben heel blij dat de activiteitencommissie is uitgebreid met 3 personen waardoor de gemiddelde leeftijd van die commissie met vele jaren naar beneden is gegaan. Ik heb ook gehoord dat er voorzichtig wordt gedacht om de meiden knutselclub opnieuw op de agenda te plaatsen. Ik hoop dat dit gaat lukken.
Ook heeft er een oproep gestaan voor barmedewerkers. Hierop is boven verwachting goed gereageerd. Alle mensen die zich hebben aangemeld zijn inmiddels uitgenodigd voor een kennismakingsbijeenkomst. Ik verwacht dat hierdoor de belasting op onze bestaande bar vrijwilligers wat kan worden teruggebracht.

Dit was het dan voor deze keer. Hopelijk tot ziens bij een van onze activiteiten in het wijkgebouw.

Hein Akerboom

### In Memoriam Berend Bakker

Op vrijdag 11 oktober bereikte ons het bericht dat ons ere-lid en zeer gewaardeerde vrijwilliger Berend Bakker is overleden.
Wij herinneren Berend  als een bevlogen collega waar de wijkvereniging al jaren op kon bouwen. Voor zowel het beheer als de bardienst was Berend een onmisbare schakel.
Wij, het bestuur en de vrijwilligers van de wijkvereniging, zullen hem vreselijk missen.
We wensen zijn naasten heel veel sterkte in deze zware tijd.

STUIFZAND
ALLERHANDE
Hobby en Creatief
Hoofdstraat 57 Zuidwolde
Tel 0528 371561
stuifzandallerhande.nl
Grootste hobbywinkel van Nederland

klusbedrijf nick vd sterre
voor al uw schilderwerken, kleine klussen en sloopwerken.
njnvds@icloud.com
tel: 0623683972

huys makelaars
Schutstraat 87
7907 CB Hoogeveen
(0528) 22 90 50
info@huysmakelaars.nl
www.huysmakelaars.nl
VBO MAKELAAR

STUCADOORSBEDRIJF
BRAM DUINKERKEN
Alteveer 56
7927 PE Alteveer
Tel: 06-24439325
E-mail: info@duinkerken-stuc.nl
www.duinkerken-stuc.nl

"Bertus"
De Kaaskoerier
Iedere woensdag van 9.00 uur tot 16.00 uur in Winkelcentrum De Weide
Ons huismerk is "De Purmer Kaas".
Deze kaas bevat weinig zout en ligt kort in het pekelbad, maar door een langere rijpingstijd krijgt het een hele volle, fijne smaak.
Het wordt gemaakt van geselecteerde melk van koeien die grazen op de Purmerend.

Pedicurepraktijk
"De Blije Voet"
Jeanette Lagendijk
Medisch Pedicure
De Waring 53
7908 LD Hoogeveen
0528-354673
http://www.deblijevoet.net/

FOLLEA
FOLLEA | Ready to Wear pruiken
Nu bij
Hairpointhelmy haarwerken
Tel: 0528-270711 | Hoogeveen
Uw haarwerkspecialist | Top-Dealer
voor het allerbeste Europese haar

Gespecialiseerd in:
Newborn- & Zwangerschapsfotografie
Little Moments by WFB-FOTOGRAFIE
www.wfb-fotografie.nl | mail@wfb-fotografie.nl | 06-31519547

## Wat is Reflextherapie

Mocht Reflextherapie je onbekend zijn, dit is een eeuwenoude massagetechniek die oorsprong heeft in Azië.
Deze therapie is gebaseerd op het idee dat de reflexzones op de voeten, handen en de oren in verbinding staan met de organen, spieren en zenuwen.
Door het masseren van deze zones en het toepassen van drukpuntmassage, wordt het lichaam en de organen aan het werk gezet om in balans te komen.

### Wat kun je verwachten:

Ik behandel mensen met VoetreflexPlus therapie waarbij ook de Chinese meridianen mee worden genomen op de benen en de armen.
De VoetreflexPlus therapie combineer ik met de oor acupunctuur, ook bekend als Auriculotherapie, om de organen nog meer in balans te brengen.
Een behandeling bestaat uit een intakegesprek waar ik verschillende vragen zal stellen over de klacht, voeding en leefstijl.
Daarna volgen er ongeveer 5 afspraken, meestal 1 x per week om een goed effect te geven aan het lichaam en het zelf herstellend vermogen aan het werk te zetten.
Na deze behandelingen volgt er een evaluatie en bespreek ik hoe iemand verder wil gaan.
Is de klacht verdwenen, of zijn er andere klachten voor in de plaats gekomen?
Wil iemand nog verder om regelmatig het lichaam even te helpen/ondersteunen om actief zelf herstellend te blijven werken.
Veel mensen komen bij mij met de volgende klachten: nek- en rugklachten, overspannenheid, burn-out, stress, hoofdpijn, spijsverteringsklachten, menstruatieklachten of overgangsklachten.

### Betrouwbare zorg?

Mijn praktijk is aangesloten bij de beroepsvereniging VNRT en afgelopen juli heb ik van deze beroepsvereniging een visitatie gehad in mijn praktijk.
Eind september 2024 mag ik de eed afleggen en dan voldoen mijn praktijk en ik als therapeut, aan de eisen die gesteld worden aan een Complementair therapeut.

Nieuwsgierig geworden of ik jou kan helpen met je klacht, neem dan contact met mij op.

Gerrieke Tolsma
Health Coaching Hoogeveen
info@healthcoachinghoogeveen.nl
06-22918500

SHAM MARKET

De Weide 16 Hoogeveen

Ma. t/m Za 10.00u. tot 19.00u
Zon. van 10.00u. tot 18.00u

„Millefleurs"
HOVENIERSBEDRIJF

mjm

-TUINONTWERP -TUINAANLEG
-TUINRENOVATIE -TUINONDERHOUD
-SIERBESTRATING -VIJVERS

Stuifzandseweg 51
7903 TA Hoogeveen
tel. 0528-269767
www.millefleurs-mjm.nl
email: info@millefleurs-mjm.nl

**Carport / overkappingen**

*Wemmenhove Zonwering-Geveltechniek gaat voor kwaliteit, service en altijd scherp in prijs!*

*Aluminium kozijnen
*Serres
*Veranda's
*Carports
*Rolluiken
*Kunststof kozijnen
*Buitenzonwering
*Binnenzonwering
*Horren

wemmenhove
Zonwering - Geveltechniek
Dorpsstraat 74, Pesse,tel.: (0528) 24 16 08
www.wemmenhove.nl

**Rijbewijskeuringen C/D/E, B/E, code 95, medibuspas- en taxipaskeuring**

Locatie: Wijkcentrum De Weide, De Ploeger 10, 7908 LL Hoogeveen
Data: eens per week.

Wilt u meer informatie over deze rijbewijskeuring of wilt u een afspraak maken? Neem dan contact op met het afsprakenbureau
(09.00 – 18.00 uur): 0516-514574 of 06-14716543
Online afspraak maken: www.goedkoperijbewijskeuringen.com

Ook inwoners uit omliggende gemeenten zijn van harte welkom.

XI Groeneveld juwelier

HOOFDSTRAAT 203 - 7902 EH HOOGEVEEN
TELEFOON 0528-263263

LADA
THAISE MASSAGE

De Snikke 7, Hoogeveen / 06 81549360
www.ladathaisemassage.nl en Facebook

Gezellig uit in Hoogeveen

KIRI Casino & Bowling Center

www.kiribowling.nl 0528 - 24 08 88

# Herfst Weideblikwandeltocht 28 september 2024

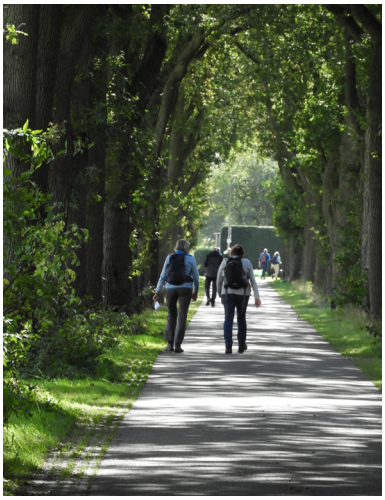

NIET VERWACHT
Niet verwacht maar stilletjes op gehoopt.
Na de net 100 deelnemers vorig jaar bij de Herfst Weideblikwandeltocht 2023 was er een zekere spanning zaterdagmorgen 28 september j.l. van “hoeveel komen er vandaag”
Bij het laatste startmoment om 13.00 uur bleef de teller staan op 250 deelnemers. Een mooi succes voor de organisatie.

Vrijdagmorgen was al begonnen met het uitzetten van de routes (al die gekleurde bordjes aan de bomen en palen) door 7 personen. Net weer binnen voor de regenbuien
waren alle routes “bepijld”.
Door de storm van de vrijdagavond/nacht was de noodzaak aanwezig (vallende takken en bomen) om in de vroege zaterdagochtend routes te controleren. Rond 08.00 uur was de inschrijvingsploeg en de keukenbrigade aanwezig om de mensen in te  schrijven en zo nodig te voorzien van een kopje koffie.

Een poosje later gingen de mensen voor de stempel-  en uitdeelpostposten op weg naar hun locaties. Aan de loop van de middag zijn de bordjes weer opgeruimd en kwam een ieder weer terug naar het wijkgebouw. Ongeveer 15 vrijwilligers konden terugzien op een geslaagd wandelevenement.
Over de routes waren de meeste lopers zeer tevreden. De bepijling kreeg het predicaat “uitstekend” mee.

En nu:
op naar het volgende wandelfestijn op zaterdag 15 maart 2025 met dezelfde afstanden als deze tocht (5, 10, 15, 20 en 30 km) en als toevoeging de 40 km. Deze afstand is speciaal bedoeld voor de wandelaars die aan het trainen zijn voor de Nijmeegse 4-daagse.
*Tom Thomas*

**Realistisch financieel advies.**
**Dat is de kracht van Henk Mulderij.**

Schutstraat 143 Hoogeveen
0528 - 26 04 15
info@henkmulderij.nl
**www.henkmulderij.nl**

Henk Mulderij
financieel advies voor jou

**ÚW SCOOTMOBIEL EN ROLLATORSPECIALIST**

STEENBERGEN
SCOOTMOBIELEN
EN ROLLATORS
HOOGEVEEN

Dr. Anton Philipsstraat 32 n
Hoogeveen - Tel.: 0528-234278
info@steenbergenmobiel.nl
www.steenbergenmobiel.nl

Huurdersvereniging
**Cascade**

*Door en Voor Huurders Woonconcept*
*www.hvcascade.nl*

*Exclusieve sieraden en horloges.*

Juweliershuis Loman
Eigen zilver- en goudsmid
Hoofdstraat 98 Hoogeveen
Telefoon 0528 - 26 74 58
Vrijdag koopavond

LOMAN
Juweliershuis

Bemiddelingsbureau
Nannys & Grannys
hulp met gevoel

**Persoonlijke hulp op maat**

* Huishoudelijke hulp
* Gezinshulp
* Ondersteuning mantelzorgers
* Begeleiding naar afspraken en uitjes
* Boodschappen doen
* Gezelligtijd thuis
* Steun rondom overlijden

Onze nannys's staan u graag bij.
Neem gerust contact met ons op.
Telefoon: 0528-354227
www.hulpmetgevoel.nl
post@hulpmetgevoel.nl

WITGOEDSERVICE
KATS
*Goede service!*

Witgoedservice Kats
Kerkweg 18
7936 TK Tiendeveen
Tel. 06 255 460 84
info@witgoedservicekats.nl
www.witgoedservicekats.nl

Is uw witgoed defect? Met meer dan 20 jaar ervaring helpen wij u graag verder. Wij repareren alle merken apparatuur en bij u thuis!

## YOGA MET CISCA

Start: donderdag  vanaf 9 januari 20.15- 21.15 uur- Noorderbrug
Bij voldoende nieuwe deelnemers:

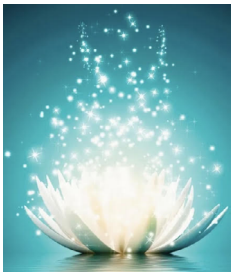

**YOGA RESTORATIVE & YOGA NIDRA**
Zou jij Yoga willen beoefenen en kan je lichaam dit “nog” niet aan doordat je bent
getroffen door:
b.v. fybromyalgie, reuma, burn-out, tijdens of na kanker.
Na een operatie of blessure, ondersteuning bij chronische klachten, bij veel stress of
hebt  gehad.
Wanneer je senior bent en hebt gemerkt dat andere yogavormen te intensief voor je zijn.
Om in balans te blijven en niet je fysieke en mentale grenzen overschrijden.

Restorative Yoga & Yoga Nidra is een rustige yoga vorm die zich richt op herstel van lichaam en geest.
Het betekent letterlijk ‘herstellende yoga’, je spreekt het zelfherstellende vermogen van je lichaam aan.

Voordelen:
We blijven enkele minuten in de houding (geen Yin Yoga)
Volledig ontbreken van inspanning
Veelvuldig gebruik van hulpmiddelen o.a. kussens, bolster, dekens
Focus op de adem, meditatie
Veelal liggende- en af en toe zittende yogahoudingen, vermindering van stress
Meer ruimte en soepel in je lichaam, verbetering van je ademstroom
Meer rust in je hoofd en lichaam

Voor info/opgave: bel of mail gerust 06-21636165- bodyfit@live.nl
www.yogasport-hoogeveen.nl

---

Onthulling van het quiltkleed "De koe" door het 1000ste lid mw. Pothof. Het kleed is gemaakt door de Quiltclub ter ere van het 50-jarig jubileum van de wijkvereniging.

Voormalig vicevoorzitter van de wijkvereninging in 1974 Jan Herstel met de huidige voorzitter Hein Akerboom.

DE HYPOTHEEK SHOP
Duidelijk verhaal

**Jij gaat toch ook voor onafhankelijk advies?**

Kom vrijblijvend kennismaken

Maak een afspraak

**De Hypotheekshop Hoogeveen**
Schutstraat 78 | 7901 EG Hoogeveen
(0528) 22 70 50 | hoogeveen70@hypotheekshop.nl
www.hypotheekshop.nl/hoogeveen

Hypotheken | Financiële planning | Verzekeringen

Hado sushi

hadosushi.nl
de Weide 14
7908 AB
Hoogeveen
0528 745726

**SCHOENMAKERIJ KOOPMAN**
DE SLEUTELSPECIALIST
HOOFDSTRAAT 252
7901 JZ
TEL 0528-262607
WWW.SCHOENMAKERIJKOOPMAN.NL

BOSCH Service
**Bosch Car Service van der Weide**
Tamboerlaan 1, 7906 EA Hoogeveen
Telefoon: 0528 267 746

**Woonhuis De Huismus**
Brasem 43-45-47-49 7908 WC Hoogeveen
Kleinschalig wonen met zorg op maat
www.woonhuisdehuismus.nl

**Duoklus**
bouw en klusservice
Partner voor jouw buiten
- TUINAANLEG
- BESTRATINGEN
- HOUTBOUW
- SCHUTTINGEN

www.duoklus.nl

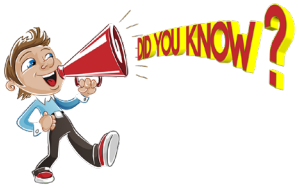


**Dat er voor slechts € 6,70 hier uw advertentie had kunnen staan? Voor verdere informatie zie pagina 27.**

# B I N G O

## Zaterdagavond 9 November 2024

In het wijkgebouw aan de Ploeger 10
**Aanvang: 20.00 uur** (zaal open 19.00 uur)
Kom op tijd en neem iemand mee! Zo ben je niet alleen.

## Hoofdprijs: € 449,99 contant

**Bingoboekjes kosten:**
**€ 6** voor leden en **€ 7,50** voor niet leden
Een tweede boekje slechts **€ 3**
Superronde **€ 1,50** per kaart

*Verkoop uitsluitend aan de zaal. Eigen consumpties zijn niet toegestaan.*

*Toegang vanaf 16 jaar, jonger is wettelijk niet toegestaan.*

bingo winnaar →
september € 450

← bingo winnaar
oktober € 450

## Start Jeugdclubs 2024

Na heerlijk uitgerust te zijn van de vakantie, zijn wij we weer begonnen met de jeugdclubs.
Op woensdagmiddag is er club voor kinderen van 6 t/m 9 jaar.
van 15.30 tot 16.30 uur,
woensdagavond is er club van 19.00 tot 20.00 uur voor kinderen van 10 t/m 12 jaar.
Op woensdagmiddag zijn er 9 kinderen, en op de woensdagavond ook 9 kinderen.
Als je niet meer naar de club wilt, graag tijdig afmelden.
Momenteel zijn de clubs allebei vol, als je graag op club wilt, kunnen we je op de wachtlijst plaatsen.
*Het clubteam.*

# MEEDOEN
Samen aan de slag

## Wij zoeken "Kletscontacten" voor bewoners van het AZC

Spreek jij Nederlands en ben je nieuwsgierig naar een andere cultuur? Ben je 1 uur per week beschikbaar voor in totaal 6 sessies? Lijkt het je leuk om de Nederlandse taal te oefenen met een bewoner van het AZC? Wij zoeken voor deze laagdrempelige activiteit personen die een steentje willen bijdragen aan de integratie van nieuwkomers.
Je hoeft geen docenten-achtergrond te hebben. Het gaat vooral om elkaar begrijpen (taalbegrip) en oefenen met spreken (juiste uitspraak). Je kan tijdens gesprekken wat Nederlandse cultuur en gebruiken uitwisselen of een thema kiezen en daar de woorden bij zoeken.

Hieronder de personen die zich gemeld hebben voor een kletscontact:

- Y.R. is 34 jaar. Hij komt uit Syrië. Y wil graag een Kletscontact en is al druk aan het oefenen met Nederlands. Het contact zal zich echter beperken tot een aantal woorden Nederlands. Hiernaast spreekt hij ook een beetje Engels. Hij doet een opleiding communicatie en is geïnteresseerd in elektriciteit.
- A. is 41 jaar, komt uit Syrië en spreekt al een beetje Nederlands. Zijn hobby's zijn Kalligrafie, ofwel *schoonschrift*, en sporten. Hij heeft ook werkervaring op een middelbare school.
- A. is een Syrische man van 31 jaar. Hij spreekt Arabisch, Turks, Engels en een beetje Nederlands. A. wil graag een kletscontact om de Nederlandse taal mee te oefenen. Verder liggen zijn interesses in Sport en ICT.
- F.M.H. is een 32 jarige man. Hij is actief en doet graag dingen met zijn handen. Zo houdt hij van sporten, zwemmen en heeft hij ervaring met een theater opbouwen. Hij spreekt Arabisch en Kurmanji. Daarnaast spreekt hij redelijk Engels, maar vindt hij Nederlands nog wat lastig.
- H.E.Y. is een man van 25 jaar en komt uit Turkije. Hij spreekt Turks en Engels. H. is een sportieve jongeman!
- M.A.C. is man van 28 jaar en komt uit Turkije, hij spreekt Turks en een beetje Nederlands.
- B.A. is een man van 34 jaar en komt uit Turkije. Hij spreekt naast Turks al een beetje Nederlands.
- R.H.K. is een vrouw van 30 jaar. Ze woont in het AZC met haar man en haar kindje. Ze komt uit Syrië en spreekt naast Arabisch een beetje Engels en ook al een beetje Nederlands. R. is van beroep naaister en vindt het ook leuk om te koken.

***De langst wachtende op deze lijst staat bovenaan vermeld. We vullen de informatie over achtergrond, beroep en hobby's verder aan op onze website zodra we deze ontvangen.***

**Hoe gaat het nu verder:**

Als je dit wilt, dan kan je je belangstelling doorgeven via de website van vrijwilligersHoogeveen (contactformulier), bellen met de SWW 0528-278855 of een email sturen naar info@vrijwilligersHoogeveen.nl

*De meeste mensen spreken al wel een woordje Nederlands, velen spreken ook wel een woordje Engels, dat kan handig zijn, maar mensen zijn het meest geholpen met een gesprek in het Nederlands. Het advies is om de fysieke afspraken op een neutrale plek af te spreken zoals in de Bibliotheek. Het helpt om elkaar tijdens de gesprekken in de ogen aan te kijken omdat je dan ook goed de lichaamstaal van elkaar kan zien. Afspraken maken in combinatie met een wandeling kan natuurlijk ook. Ervaar wat je als kletscontacten in de praktijk prettig vindt.*

## Gezocht: Enthousiaste Bestuursleden voor Nieuwe Stichting!

Ben jij iemand die graag de handen uit de mouwen steekt en het leuk vindt om te werken aan de verdere ontwikkeling van ons park?
Hoe mooi zou het zijn als we nog meer evenementen en sportieve activiteiten kunnen organiseren?

Wij zoeken bestuursleden voor een nog op te richten stichting.
Het bestuur gaat, samen met bestaande initiatieven en werkgroepen, op zoek naar verbinding en samenwerking, zodat het park nóg levendiger wordt!

Fondsenwerving zal daarbij een belangrijke taak worden.
Heb je ideeën en wil je bijdragen aan de levendigheid van ons park? Sluit je aan en maak samen met ons van het Steenbergerpark  een mooi, leefbaar én actief park!!
Interesse? Stuur een e-mail naar onze opbouwwerker Yvonne Kuijer via y.kuijer@swwh.nl

## Winterfair in het Steenbergerpark op 7 december 2024

Vorig jaar was het de 1e keer dat er een Winterfair in het Steenbergerpark werd georganiseerd. Het was toen erg slecht weer maar ondanks het slechte weer was het een groot succes. De opkomst was enorm.
Zaterdagmiddag 7 december organiseren we opnieuw een Winterfair in het Steenbergerpark.
De route is als volgt: Het verharde Flokstrapad vanaf de kinderboerderij de Beestenbult richting het winkelcentrum de Weide.
Van 13.00-17.00 uur kunt u zich laten onderdompelen in winterse sferen.
Er zijn vele kraampjes met leuke snuisterijen, kerststukjes, woondecoraties, sieraden, kaarsen, handcraft en nog veel meer.
Ook kunt u een lekker hapje eten en gezellig bijkletsen onder het genot van een drankje en heerlijke versnaperingen, ook de Foodtrucks zijn dit jaar weer aanwezig.
En dit alles onder muziek van de Harmony Singers, Irish Craic en de Dickens Singers.
Natuurlijk is de kerstman ook aanwezig.
De entree is gratis.
We vragen u zoveel mogelijk op de fiets te komen, parkeren is mogelijk bij sporthal Trasselt, Tilber 5, 7908 PB Hoogeveen.
Betaling: neem contant geld mee.
Vragen? U kunt ons mailen op: winterfairhoogeveen@gmail.com
Winterfair wordt georganiseerd door Steenbergerpark Leeft en AC Kattouw.

smit
administratiekantoor

**Administratiekantoor Smit**
De Vlegel 42
7908 PJ Hoogeveen

T 0528 269 663
www.smitadministratie.nl
info@smitadministratie.nl

**Fiscaal advies en hulp bij uw administratie en aangiften voor ondernemers en particulieren**

De Schilderije
SCHILDERSBEDRIJF
HOOGEVEEN
Kwaliteit voor een betaalbare prijs!

VOOR AL UW ONDERHOUD
BEHANGWERK- GLASVEZEL (SCAN)
SCHILDERWERK BINNEN
SCHILDERWERK BUITEN

VRAAG GEHEEL VRIJBLIJVEND EEN
OFFERTE AAN - 06-10274534
INFO@DESCHILDERIJE.NL
WWW.DESCHILDERIJE.NL

KAPSALON KATY
Al meer dan 16 jaar uw kapsalon
Knippen, kleuren, epileren
permanente make-up en highlights

Naast de LIDL op het schutsplein
0528-261900

KOZIJNEN
LEVEBO
DEUREN

- HOUT
- KUNSTSTOF
- ALUMINIUM

Dr. Anton Philipsstraat 7A
7903 AL Hoogeveen
0528-356713
www.levebo.nl

Het grootste assortiment van Noord Nederland voor de actieve tuinliefhebber treft u aan in onze showroom.
Meer dan 1000 m² tuinplezier voor volkstuinders, hoveniers en grootverbruikers.
Tuinzaden, kweekkasjes, zaaibenodigdheden en tuingereedschappen van allerlei merken.
Grootste aanbod in Biologische zaden en organische (bio) meststoffen.
Ook voor professioneel gebruik.

ZAADHANDEL
VAN DER WAL
www.zaadhandelvanderwal.nl 1922-2022
Openingstijden: Ma-Vr: 9:00-17:00 Za: 9:00-13:00

Bezoekadres:
A.G.Bellstraat 55 (hoek Middenveldweg)
Tel. 0528 - 264034

## WIJ ORGANISEREN WEER EEN GROTE

# BOEKEN & PLATEN MARKT

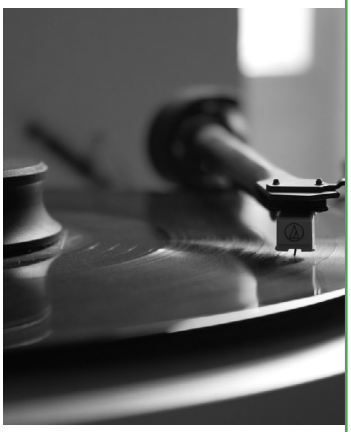

**VR. 15-11-2024**
16:00-20:00

**ZA. 16-11-2024**
10:00-16:00

**ZO. 17-11-2024**
13:00-16:00

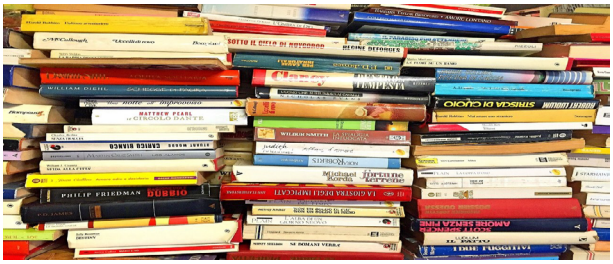

## Wijkgebouw “De Weideblik”

**De Ploeger 10, 7908LL, Hoogeveen**

Duizenden boeken, tijdschriften, vele honderden LP’s, singles, CD’s en DVD’s overzichtelijk uitgestald.

Wij hebben meer dan honderd Country LP’s, meer dan duizend nieuwe CD’s en vele honderden boeken binnengekregen. De toegang is uiteraard gratis.

**Alle artikelen zijn € 1,- (tenzij anders aangegeven)**

**WIJ HEBBEN OA.**

Boeken, tijdschriften, stripboeken, jeugdboeken, romans, vinyl, cd’s, dvd’s en nog veel meer

**WWW.WIJKVERENIGINGDEWEIDE.NL**

Info: boekenplaat@wijkverenigingdeweide.nl

# www.elbe-hoogeveen.nl

| | |
|---|---|
| **Elbe Sport**<br>0528-221905 | Fitness en groepslessen<br>voor iedereen.<br><br>**www.elbesport.nl**<br>**paula@elbe-hoogeveen.nl** |
| **Fysiotherapie**<br>**Manuele therapie**<br>0528-269599 | Fysiotherapie<br>Manuele therapie<br>Actieve revalidatie<br><br>**info@fysiofit-hoogeveen.nl**<br>**www.fysiofit-hoogeveen.nl** |
| **Oefentherapie**<br>**Cesar & Mensendiek**<br>0528-225572 | Gezond bewegen kun je leren.<br><br>Voor individuele therapie<br>en diverse groepslessen.<br><br>**www.oefentherapiehoogeveen.nl**<br>**cesar@elbe-hoogeveen.nl** |
| **Diëtetiek**<br>0523-616876 | Gezonde voeding,<br>de basis van alles!<br><br>Persoonlijk afgestemd op<br>uw gewoontes en behoeften.<br><br>**www.diadem.nl** |
| **Mondhygiëne**<br>0528-225574 | Anouschka van Vloten<br><br>Voor een stralend gebit!<br><br>**www.mondhygienepraktijkelbe.nl** |

## Elbe 3 - 7908 HB Hoogeveen

## Verslag herfst knutselmiddag van woensdag 25 september

Op woensdagmiddag 25 september was er weer een knutselmiddag voor kinderen.
Maar liefst 26 kinderen kwamen deze middag om lekker creatief bezig te zijn.
Fijn dat er zoveel kinderen waren!

Het wordt weer herfst en dus werd er iets van herfst geknutseld.
Alle kinderen kregen een houten plateau met daarop een boog van draad.
De draad konden ze versieren door er een klimoptak omheen te wikkelen.
Daarna kon hier een streng kleine lampjes omheen gewikkeld worden.

In het timmerlokaal konden alle kinderen een klein houten huisje op hun plateau vast timmeren. Van ijsstokjes werden er mooie hekjes gemaakt worden en aan het huisje vastgeplakt. Op het plateau werd mos gedaan en kon het verdere versieren beginnen. Er waren o.a. kleine houten herfsthangers, kastanjes, eikels, dennenappels om alles te versieren.

De kinderen hebben allemaal een prachtig herfstwerkstuk gemaakt, wat hebben ze hun best gedaan! Het was mooi om te zien hoe alle kinderen bezig waren om hun herftstukje te versieren en het zo mooi mogelijk te maken.
Met al het harde werken was er tussendoor nog wel tijd om wat te drinken.
Aan het eind van de middag kregen de kinderen een ijsje, dit hadden ze wel verdiend!

Toen alle werkjes af waren, werd er een foto gemaakt van alle kinderen met hun werkstukjes op de voorgrond.
Vervolgens gingen alle lichten uit in de zaal en de lampjes van de werkstukjes werden aangedaan, wat zijn de herftstukjes mooi geworden!!

Het was een hele gezellige en geslaagde middag.
*Jos Diphoorn*

# KATS & WASSEN NATUURSTEEN

Noorderweg 12
7936 TR Tiendeveen
Tel: 0528-343866
Mob: 06-15638747
info@katswassennatuursteen.nl
www.katswassennatuursteen.nl

* Verkoop, onderhoud en restauratie van grafmonumenten
* Bouwwerken

## BESPAREN OP JE ENERGIELASTEN, RUIT STUK OF VERVANGEN?

Salomons & Van Nuil bellen. Transparant en vertrouwd!

Isolatieglas, spiegels en veiligheidsglas (bijvoorbeeld voor douchecabine en entreepui). Ook glas op maat voor fotolijst of kunstwerk.

GLASZETBEDRIJF
Salomons & Van Nuil
T: 06 - 51 15 18 18

## KAPSALON Gentlemen

HEREN EN KINDEREN

**Winkelcentrum "De Weide"**
7908 AB Hoogeveen - Tel. (0528) 265879

**O P E N I N G S T I J D E N :**

| | |
|---|---|
| Maandag | : gesloten |
| Dinsdag t/m Donderdag | : 8.30 - 17.30 uur |
| Vrijdag | : 8.30 - 18.00 uur |
| Zaterdag | : 8.00 - 13.00 uur |

## www.BLOEMENSHOPERWIN.NL

Wisselend assortiment - Veilig betalen - Bestelgemak

Nu ook online bestellen!

BEZORGING IN HÉÉL NEDERLAND

Geregistreerd-Mondhygiënist
Reham Mohtim-Talal
Edelhert 8, 7908 XE Hoogeveen
Ook 's avonds geopend

WWW.MONDZORGHOOGEVEEN.NL
INFO@MONDZORGHOOGEVEEN.NL
06- 28260318
KINDEREN & VOLWASSENEN

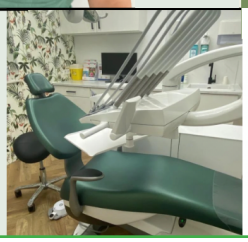

Mondzorg Hoogeveen
Een schone mond, een gezonde mond

WEERTS Advies.nl

BEZOEK ONZE SHOWROOM
INDUSTRIEWEG 49B - HOOGEVEEN

LAAT JE INSPIREREN
• SECTIONAALDEUREN •
• OPENSLAANDE DEUREN •

BEL: 0528-352417
WWW.WEERTSADVIES.NL

novoferm

**Wijkvereniging De Weide**
**De Ploeger 10**
**7908 LL Hoogeveen**

# Aanmeldingsformulier BEZOEK SINTERKLAAS zaterdag 23 november 2024

Op zaterdag 23 november is er een Sinterklaasfeest in de grote zaal van De Weideblik.
Ook dit keer heeft Sinterklaas voor ieder kind een mooi cadeau meegenomen.
De cadeaus worden alleen persoonlijk uitgedeeld aan de kinderen die aanwezig zijn bij het sinterklaasfeest.
Het feest is van 14.00 tot 16.00 uur. De zaal gaat om 13.45 uur open.
De kinderen mogen een verlanglijstje inleveren met daarop drie cadeaus uit het Intertoys boek, elk tot een waarde van € 15,00.

Opgeven kan d.m.v. het onderstaande opgave strookje (één opgave strookje per kind) vóór 9 november in te leveren op een van de onderstaande adressen. In het wijkgebouw zijn meerdere losse opgavestrookjes verkrijgbaar.
Wij verzoeken u om het strookje voorzien van de bijdrage in een gesloten enveloppe aan te leveren. Te late opgaves kunnen vanwege de bestellingen niet in behandeling worden genomen.

Het feest is bestemd voor kinderen van 2 t/m 8 jaar.
De kosten bedragen € 5,00 per kind voor leden en € 7,50 voor niet leden.

## Opgavestrookje Sinterklaasfeest 23 november
## (inleveren tot uiterlijk 9 november)

Naam: …… Geb. Datum ……
.
Voornaam …… Telefoon ……..
.
Adres ……..

Jongen/ Meisje Lid / Geen lid van de wijkvereniging

Cadeau wensen (uit het Intertoys boek, max € 15,00 per cadeau)
Cadeau 1: ……. Op pagina: ……Bedrag:……
Cadeau 2: ……. Op pagina: ……Bedrag:……
Cadeau 3: ……. Op pagina: ……Bedrag:……

Opgeven is mogelijk voor kinderen in de leeftijd van **2 t/m 8 jaar.**
S.v.p. de opgavestrookjes met het geld in een gesloten enveloppe inleveren.
Inleveradressen:
J. Kamman Roggekamp 22
Gerrit Verweij Laveranhof 46
Jos Diphoorn Bethesdastraat 75
Aaldert Kriekjes De Eekhoorn 8

## Vaste activiteitennieuws

## Klaverjasnieuws:

17 September was er voor de leden van de kaartvereniging een inleg vrije kaartavond waarbij er met ieder gespeeld boompje 4 prijzen te winnen waren.
De 1e prijs was € 50.
Deze feestavond werd in kader van het 50 jarig jubileum van de wijkvereniging georganiseerd maar ook het ter ere van het 50 jarig jubileum van de klaverjasvereniging.
Het was een gezellige avond waar warme en koude hapjes en drankjes, naast de vele te winnen prijzen, niet ontbraken. Tevens had AH Offerein, de sponsor van de klaverjasvereniging, een gevulde boodschappentas beschikbaar gesteld.

Op de opendag van 21 september waren alle activiteiten van de wijkvereniging present, zo ook de klaverjasvereniging. De hele dag werd er door verschillende leden geklaverjast. Vaak werd er even meegekeken en werden er vragen gesteld. 2 Nieuwe leden hebben zich aangemeld. Jaap en Jannes van harte welkom bij onze mooie klaverjasvereniging.

Op dinsdag 24 september is het klaverjas compentitieseizoen gestart. 25 Speelavonden worden meegeteld voor de competitie. Niet alle leden doen mee aan de competitie, daar is iedereen vrij in.

Wil u ook eens klaverjassen of eens komen kijken of dit iets voor u is? Iedere dinsdag of zo nu en dan? Meld u dan aan bij Geert Oost 06 11114444 of via het mailadres: kaarten@wijkverenigingdeweide.nl
Het is een gezellige vereniging waar niet met het mes op tafel wordt gespeeld. Beginnende klaverjassers of als je al heel lang niet geklaverjast hebt, nodigen we ook van harte uit.
*Ina Brinkman, commissielid klaverjasvereniging*

## Biljarten
## op de donderdagmiddag is verplaatst naar de maandagmiddag

De biljartclub van donderdagmiddag is verplaatst naar de maandagmiddag van 13.00 uur tot 16.30 uur.
Wil je ook eens biljarten of wil je eens komen kijken? Er kunnen nog een aantal spelers meedoen.
Je kunt je opgeven bij Frans Dijkstra, tel. 06-80134217

## Vervolg vaste activiteitennieuws

### Workshop Needleturn-Appliqueren: Een Dag vol Creativiteit en Gezelligheid

Op donderdag 3 oktober vond een workshop plaats, aangeboden door de wijkvereniging ter ere van hun 50-jarig bestaan. De quiltgroepen waren uitgenodigd voor een dag vol creativiteit, inclusief koffie, thee en een heerlijke lunch. De workshop werd gegeven door Janine Alers van House of Quilts.

We begonnen de ochtend met een "show and tell" door Janine. Ze toverde de ene na de andere prachtige quilt tevoorschijn, allemaal gemaakt met de needleturn-techniek. Janine ontwerpt haar quilts zelf, maar zegt dat ze ook inspiratie van internet haalt. “Ik heb het wiel niet zelf uitgevonden en niet alles zelf bedacht, maar als je dingen gaat combineren, komt er soms iets heel verrassends uit", zegt ze.

Janine stelde voor om na de lunch een algemeen stukje te vertellen, zodat de dames die alvast willen beginnen en die haar begrijpen, aan de slag kunnen. Daarna wilde ze per tafel aanschuiven om alles te laten zien, het patroon door te spreken en enkele applicatiesteekjes te demonstreren. Zo wist iedereen wat de verschillende technieken inhielden. Nadat iedereen een compleet pakketje met stoffen en een patroon voor een vrolijk kussen had ontvangen, was het tijd om de innerlijke mens te versterken met een heerlijke lunch, verzorgd door Hein Akerboom, voorzitter van de wijkvereniging.

Na de lunch ging Janine verder met de uitleg en introduceerde ze een bijzonder handig gereedschap: de FoldEZ. Met dit handige hulpmiddel kun je met gemak mooie ronde vormen appliqueren. Mocht je ergens niet uitkomen, dan kun je altijd verschillende technieken opzoeken op YouTube. Janine heeft daar video's onder de naam “House of Quilts by Janine” waarin ze diverse technieken uitlegt, waaronder eerste hulp bij appliqueren.

Met nieuwe kennis en enthousiasme gingen de deelnemers voor het “echie” aan de slag. Voor de appliqué-liefhebbers onder ons was dit echt een feestje!

Aan het einde van de workshop werd Janine natuurlijk hartelijk bedankt voor haar heldere uitleg en inspiratie, en ook de wijkvereniging kreeg een welverdiend applaus voor de fantastische verzorging van de dag.

Al met al een gezellige, leerzame workshop dag!
*Alie Oosterhof*

*DEELNEMENDE KUNSTENAARS AAN 'KUNST IN DE HERBERG 2024".*

| | |
|---|---|
| *NELLEKE JONKMAN* | *SCHILDERIJEN* |
| *ANS GIESSELINK* | *SCHILDERIJEN* |
| *PATRICIA BENJAMINS* | *FOTOGRAFIE* |
| *JEANNINE INDEWEY GERLINGS* | *BEELDEN van KERAMIEK* |
| *LINDA HEINS* | *TEKENINGEN/ SCHILDERIJEN* |
| *ANNEKE SCHEPERS* | *SCHILDERIJEN* |
| *ANNEKE BIJKER* | *GLASKUNST* |
| *JONA HUIZING* | *SIERADEN van POLYMEERKLEI* |
| *JAN WOLTING* | *NATUURLIJKE SCHIKKINGEN* |
| *CAROLIEN VAN DER VINNE En HILJE VAN DER VINNE* | *FLORAAL WERKSTUK* |
| *WERELDWINKEL* | *ORIGINELE CADEAUS (contante betaling)* |

*Affiche ontworpen door Elvira Dik.*

Wijkvereniging
**'de Weide'**
Hoogeveen

Organiseert op **dinsdag 17 december a.s.** voor de 37e keer een **kerstklaverjas-toernooi** in het wijkgebouw De Weideblik aan de Ploeger 10 in Hoogeveen..

Ook nu zijn er weer prachtige prijzen te winnen en degenen die onverhoopt buiten de prijzen mochten vallen gaan toch met een heerlijke fles wijn naar huis.

Er worden 3 ronden gespeeld.

**Aanvang: 19.30 uur.**

**Inleggeld: € 6.00**

## Handwerkcafé

Op de open dag van de Wijkvereniging werd er door de wijkvereniging geïnventariseerd of er animo was voor een Handwerkcafé.
Deze dag kregen we al 15 aanmeldingen.
Dat was boven verwachting.

Op 9 oktober zijn we gestart met een nieuwe groep van 20 deelnemers.
Iedere 2e en 4e woensdag van de maand komen we bij elkaar van 13.30 – 15.30 uur.
Iedereen die het leuk vind om gezamenlijk te handwerken, kan zich hiervoor opgeven.
Kunt u breien, haken, borduren of iets anders creatief, dan bent u van harte welkom om gezellig samen te handwerken.
Voor meer informatie kunt u mailen naar handwerken@wijkverenigingdeweide.nl
of bellen met Nancy van Dijk 06-36475402
*Ginny Brinkman*

## Oliebollen en kniepertjes

Zoals ieder jaar gaan we ook in 2024 in het wijkgebouw weer oliebollen en kniepertjes bakken en wel op maandag 30 december.

Zoals ieder jaar kun u deze weer van tevoren bestellen.
In de wijkkrant van december komt een bestellijst te staan die u kunt in leveren op diverse adressen en in het wijkgebouw.

Op 30 december kunt u de bestelling ophalen tussen 15.00 uur en 16.00 uur in het wijkgebouw De Weideblik .

## Ledenadministratie

Boven verwachting hebben wij het 1000ste lid al in september mogen verwelkomen.
De familie Pothof viel deze eer ten beurt.

Op de open dag hebben we weer nieuwe leden mogen verwelkomen. Iedereen van harte welkom bij onze mooie wijkvereniging.

Het lidmaatschap bedraagt:
Jonger dan 65 € 12,- bij incasso
Ouder dan 65 jaar € 8,- bij incasso
Op rekening komt er € 2,- aan kosten bij.
U gaat het lidmaatschap aan voor 12 maanden.

Joey Noordzij
Tuin & Bestrating

Noordzij tuin&bestrating
Mantinghstraat 78
7908 AZ Hoogeveen
06-46140989
noordzijtuinenbestrating.nl

REDA SOLAR
Zonnepanelen?
Wij informeren u graag en geheel vrijblijvend over de mogelijkheden.
www.redasolar.nl
Tel: +31 (0)528 746012

...maar wij zijn de specialist!
aanhuis.nl
woninginrichting
VLOEREN
RAAMDECORATIE
GORDIJNEN
INTERIEURADVIES
KASTEN OP MAAT
BUITENZONWERING
TRAPRENOVATIE
VLOERVERWARMING
BEHANG/SCHILDERWERK
Groenewegenstraat 1 | 7901 ED | Hoogeveen | 0528-263108 | info@aanhuishoogeveen.nl

FOPMA
INSTALLATIEWERK
Gas•Water•Elektra•Ventilatie•Cv•Riolering•Sanitair
0634336536 installatiewerkfopma@outlook.com
Frank Fopma

## Adverteren doe je in Weidenieuws

Maand in maand uit! Al voor € 80,- per jaar.
Dat is nog geen € 6,70 per maand voor een bereik van 20.000 lezers!

| Pagina | Afmeting (breedte x hoogte) | Prijs 2024 |
|---|---|---|
| 1/18 | 50mm x 36mm | € 80,- |
| 1/12 | 75mm x 36mm | € 108,- |
| 1/6 | 150mm x 36mm of 75mm x 72mm | € 190,- |
| 1/4 | 75mm x 109mm of 150mm x 54mm | € 300,- |
| 1/3 | 150mm x 72mm | € 370,- |
| 1/2 | 150mm x 109mm | € 520,- |
| 1/1 | 150mm x 218mm | € 930,- |

Voor de voor en achterpagina gelden andere prijzen.
Ook is het mogelijk om éénmalig een halve of hele bladzijde in te kopen.

Neem voor meer informatie contact op met Arend Smit via adverteren@wijkverenigingdeweide.nl

| Vaste activiteiten | | |
|---|---|---|
| **Maandag** | Bloemschikken 1x per 4 weken, Groei en Bloei | 09.30 - 11.30 |
| | Koffieochtend voor senioren, SWW | 10.00 - 12.00 |
| | Ouderen gymnastiek | 13.15 - 14.15 |
| | Biljarten | 13.00 - 16.30 |
| | Quilten 1x per 4 weken | 13.30 - 15.30 |
| | Keramiek | 13.30 - 16.00 |
| | Keramiek | 19.30 - 22.00 |
| | Biljarten | 13.00 - 16.30 |
| | Bloemschikken 1x per 4 weken, Groei en Bloei | 19.30 - 21.30 |
| | Schildercursus, Lucie Nieboer | 19.30 - 21.45 |
| | Toneel | 19.45 - 22.30 |
| | Badminton in de sporthal aan de Curiestraat | 19.00 - 21.00 |
| **Dinsdag** | Keramiek | 13.30 - 16.00 |
| | Creatief | 13.30 - 16.30 |
| | 55+ dansen | 14.00 - 16.00 |
| | Schildercursus, Lucie Nieboer | 14.00 - 16.15 |
| | Keramiek | 19.30 - 22.00 |
| | Klaverjassen | 19.30 - 22.45 |
| | Bloemschikken 1x per 4 weken, Groei en Bloei | 20.00 - 22.00 |
| **Woensdag** | Bridgen, Bridge vereniging | 09.30 - 13.00 |
| | Handwerkcafé, 2e en 4e woensdag v.d. maand | 13.30 - 15.30 |
| | Schildercursus, Lucie Nieboer | 14.00 - 16.15 |
| | Timmerclub 6 t/m 8 jaar | 15.30 - 16.30 |
| | Timmerclub 9 jaar en ouder | 19.00 - 20.00 |
| | Quilten 1x per 4 weken | 13.30 - 15.30 |
| | Quilten 1x per 2 weken | 19.30 - 22.00 |
| | Spaans voor beginners | 19.00 - 20.15 |
| **Donderdag** | Biljarten | 19.30 - 23.00 |
| | Sjoelen | 19.30 - 22.30 |
| | Bruno Gröning Vriendenkring 1x per 3 weken | 19.30 - 22.30 |
| | Darten | 20.00 - 23.00 |
| **Zaterdag** | Bingo, 2e zaterdag v.d. maand, zaal open om 19.00 uur. Minimum leeftijd 16 jaar | 20.00 - 23.00 |

## Bon aanmelding lidmaatschap Wijkvereniging De Weide

Ik meld mij aan als nieuw lid:

- o Standaard lidmaatschap 12 maanden (€ 12,00 per jaar)
- o 65+ lidmaatschap 12 maanden (€ 8,00 per jaar)

Naam:…… Telefoon:……

Adres:…… Postcode:……

E-Mail:……@……

Ik betaal de contributie via:

- o Automatische Incasso
- o Op rekening (+€ 2,00 administratiekosten)

Ibannr. NL …… Datum aanmelding ……-……-……

Handtekening ……..

Inleveren bij voorkeur via e-mail naar ledenadministratie@wijkverenigingdeweide.nl

In het wijkgebouw “De Weideblik”, De Ploeger 10, 7908 LL Hoogeveen.
Of gebruik het aanmeldformulier op onze website www.wijkverenigingdeweide.nl

**Ervaar de kracht van samen...**

CDA HOOGEVEEN
*Partij van de samenleving*
**met jou!**
www.cdahoogeveen.nl

Hubo

Wij zagen en maken voor u op maat
*Ook Montage!*

**HUBO HARKE**
Alteveerstraat 8
7907 AA Hoogeveen
0528 263 573
hoogeveen@hubo.nl

**Winkelopeningstijden**
di. 13.00-17.00 uur
wo-za 09.00 - 17.00 uur
vr. koopavond tot 21.00 uur
daarbuiten op afspraak

maestro meubel ©

Het Haagje 144-150
7906 AD Hoogeveen
0528-279104

***toonaangevend in prijs***

**Oefentherapie Cesar/Mensendieck**

Elbe
OEFENTHERAPIE
CESAR & MENSENDIECK

***Heeft u regelmatig last van uw rug?***
***Heeft u moeite met alledaagse dingen als bukken, staan of tillen?***

De oefentherapeut helpt om beter te bewegen, zonder pijn. Met het juiste spiergebruik en de meest gunstige belasting van gewrichten verhelpt en voorkomt u klachten. Zèlf, maar met onze tips en begeleiding.
We werken zonder zware trainingssessies, maar met simpele handvatten en bewustwording van uw houding en gewoonten. Daarmee doorbreken we, samen met u, een acute klacht of jarenlang getob met terugkerende pijn.

**Praktijk voor oefentherapie de Elbe**
Elbe 3
7908 HB
Hoogeveen
Tel: 0528-225572
www.oefentherapiehoogeveen.nl

## SAMENSTELLING BESTUUR

| | | | |
|---|---|---|---|
| Voorzitter DB | Hein Akerboom | 0528269849 | voorzitter@wijkverenigingdeweide.nl |
| Secretaris DB | Harry Brinkman | 0683103532 | secretaris@wijkverenigingdeweide.nl |
| Penningmeester DB | Wim Snijders | 0528262345 | penningmeester@wijkverenigingdeweide.nl |
| Vicevoorzitter DB | Arend Kuiper | 0655718190 | arendkuiper1957@gmail.com |
| Bouwkundige zaken | Tinus Kamman | 0640315749 | bouwkunde@wijkverenigingdeweide.nl |
| Jeugdclubs | Jos Diphoorn | 0528274485 | jeugdclubs@wijkverenigingdeweide.nl |
| Activiteiten | Gerrit Verweij | 0651336423 | activiteitencommissie@wijkverenigingdeweide.nl |
| Weidenieuws | Arend Smit | 0528269230 | adverteren@wijkverenigingdeweide.nl |
| Sport | Tom Thomas | 0620593655 | sport@wijkverenigingdeweide.nl |
| Klaverjassen | Gerard Stumpf | | |

## Wijkgebouw: 0528-269372 (b.g.g. Jorien Kamman 06-28136299)

## SLEUTELFIGUREN

| | | | |
|---|---|---|---|
| Beheer | Jorien Kamman | 0628136299 | beheer@wijkverenigingdeweide.nl |
| Ledenadministratie | Ginny Brinkman | 0651404175 | ledenadministratie@wijkverenigingdeweide.nl |
| Website | Harry Brinkman | 0683103532 | website@wijkverenigingdeweide.nl |
| Redactie Weidenieuws | Ina Brinkman | 0626902330 | redactie@wijkverenigingdeweide.nl |

## CONTACTPERSONEN ACTIVITEITEN

| | | |
|---|---|---|
| Activiteiten | Gerrit Verweij | 0651336423 |
| Biljarten: ma-mi | Frans Dijkstra | 0680134217 |
| Biljarten: do-av | Henk Kikkert | 0654373245 |
| Creatief | Rita Boxem | 0528264943 |
| Dansen 55+ | Henk Ensink | 0612923121 |
| Darten | Jan Timmer | 0620055528 |
| Jeugdclubs | Jos Diphoorn | 0639760769 |
| Handwerkcafé | Nancy van Dijk | 0636475402 |
| handwerken@wijkverenigingdeweide.nl | | |
| Keramiek | Alie Beumer | 0528271376 |
| Keramiek | Alie Hartman | 0615526598 |
| Keramiek | Dieneke Dozeman | 0614041048 |
| Klaverjassen | Geert Oost | 0611114444 |
| kaarten@wijkverenigingdeweide.nl | | |
| Schilderen | Lucie Nieboer | 0528231093 |
| Sjoelen | Jenny Meintjens | 0528276059 |
| Sport | Tom Thomas | 0620593655 |
| Toneel | Sandy Schelvis | 0528202727 |
| toneel@wijkverenigingdeweide.nl | | |
| Quilten ma-mi | Henny Huijgen | 0528263737 |
| Quilten wo-mi | Ginny Brinkman | 0651404175 |

## CONTACTPERSONEN JEUGDCLUBS

| | | |
|---|---|---|
| Algemeen: | Jos Diphoorn<br>Tinus Kamman | jeugdclubs@wijkverenigingdeweide.nl<br>j.kamman@telfortglasvezel.nl |
| Woensdagmiddag: | Tinus Kamman<br>Joost vd Leest<br>Geert Wolleswinkel<br>Roelof Blokzijl | j.kamman@telfortglasvezel.nl |
| Woensdagavond: | Jos Diphoorn<br>Ewo Prinsen<br>Geert Wolleswinkel | jeugdclubs@wijkverenigingdeweide.nl<br>e.a.prinsen@gmail.com |

OSSEL
PodoCentrum Buitenvaart
Podologie & Pedicurie
op goede voet met je houdi
Buitenvaart 1701
Hoogeveen
T: (0528) 265 091
www.osselpcb.nl
maak nu online uw afspraak

Leven met liefde
coachingspraktijk
levenmetliefde.com

otten
keukens en sanitair
www.ottenkeukensensanitair.nl

Duitse kwaliteit,
Drentse
nuchterheid

pianoles
hoogeveen
Ingrid Laninga-Aalbers
De Sikkel 5
7908 NG Hoogeveen
Tel. (0528) 27 87 36
info@pianoleshoogeveen.nl
www.pianoleshoogeveen.nl

Cafetaria
DE WEIDE
0528-272450
www.cafetariadeweide.nl

Bruins
Financiële Dienstverlening
Bruins
Makelaardij
Hypotheken,
Verzekeringen en
Makelaardij:
Pesserstraat 56
Hoogeveen
0528-760 202

DE GROOTSTE VLOERENWINKEL VAN NEDERLAND
PVC VLOEREN VANAF €9,95 PER M²
2000 vloeren • 35 topmerken

INDUSTRIEWEG 3, HOOGEVEEN
LAB 21 VLOEREN

Henderikus Bos
De Echte Bakker
Winkelcentrum de Weide 10/12
tel (0528) 26 94 93
Hoogeveen

Van der Goes
reizen
Winkelcentrum de Weide - Tel.: 0528 - 267476